

Hvad viser de nye kommunale data, og forenklingen af Fælles Sprog III.

Sara Pointing Rasmussen; KOMBIT

Mia Ferneborg, KL





KL

Agenda

- 1. Hvad viser data om den kommunale sygepleje?**
- 2. Forenkling af Fælles Sprog III – den sygeplejefaglige dokumentation.**
- 3. Spørgsmål**



KL

98 kommuner

- Sygepleje og akutsygepleje
- Hjemmepleje og plejehjem
- Forebyggelse og sundhedsfremme
- Genoptræning
- Alkohol og misbrugsbehandling
- Sundhedspleje (små børn)
- Tandpleje børn og omsorgstandpleje
- Socialpsykiatri

Sygeplejefaglige dokumentation i Fælles Sprog III



Strukturerede & klassificerede data

Tilstandsområder
De 12 sygeplejefaglige problemområder

Tilstande
Hvilke problemer behandler vi borgerne for?

Indsatser
Hvilke behandlinger /indsatser giver vi borgerne?

Fælles Sprog III Helbredstilstande og indsatser (sundhedslov) version 1.6

Helbredstilstande

Funktionsniveau

Problemer med personlig pleje
Problemer med daglige aktiviteter

Bevægeapparat

Problemer med mobilitet og bevægelse

Ernæring

Problemer med væskeindtag
Problemer med fødeindtag
Uhensigtsmæssig vægtændring
Problemer med overvægt
Problemer med undervægt

Hud og slimhinder

Problemer med kirurgisk sår
Problemer med diabetisk sår
Problemer med cancersår
Problemer med tryksår
Problemer med arterielt sår
Problemer med venøst sår
Problemer med blandingssår
Problemer med traumesår
Andre problemer med hud og slimhinder

Kommunikation

Problemer med kommunikation

Psykosociale forhold

Problemer med socialt samvær
Emotionelle problemer
Problemer med misbrug
Mentale problemer

Respiration og cirkulation

Respirationsproblemer
Cirkulationsproblemer

Seksualitet

Problemer med seksualitet

Smerter og sanseindtryk

Akutte smerter
Periodevise smerter
Kroniske smerter
Problemer med synssans
Problemer med lugtesans
Problemer med hørelse
Problemer med smagssans
Problemer med følesans

Søvn og hvile

Døgnytmeproblemer
Søvnproblemer

Viden og udvikling

Problemer med hukommelse
Problemer med indsigt i behandlingsformål
Problemer med sygdomsindsigt
Kognitive problemer

Udskillelse af affaldsstoffer

Problemer med vandladning
Problemer med urininkontinens
Problemer med afføringsinkontinens
Problemer med mave og tarm

0-ydelser

Sygeplejefaglig udredning
Opfølgning
Koordinering
Generel 0-ydelse

Indsatser

Anlæggelse og pleje af kateter
Behandling med ortopædiske hjælpemidler
Behandling og pleje af hudproblem
Behandling og pleje af mave-tarmproblem
Cirkulationsbehandling
Dialyse
Dræmpleje
Ernæringsindsats
Forflytning og mobilisering
Iltbehandling
Inkontinensbehandling
Intravenøs væskebehandling
Intravenøs medicinsk behandling
Kompressionsbehandling
Medicinadministration
Medicinindspensering
Nonfarmakologisk smertelindring
Oplæring
Parenteral ernæring § 138
Personlig pleje
Pleje ved anvendelse af personlige hjælpemidler
Psykiatrisk pleje
Psykisk støtte
Rehabilitering
Respirationsbehandling
Respiratorbehandling
Samarbejde med netværk
Sekretsugning
Sondeernæring
Stomipleje
Støtte til ADL-aktivitet
Subkutan væskebehandling
Supplerende udredning
Særlig kommunikationsform
Sårbehandling
Trakeostomipleje
Undersøgelser og måling af værdier
Vejledning
Væske per os

Tilstand



Indsats



Tilstand

Vælg kommune



Klik for tilstande

Filtre



Alder

Flere markeringer

Måneder

april

År

2024

SEL § 83

SEL § 83A

SEL § 84 stk. 1

SEL § 84 stk. 2

Mobilitet

Personlig hygiejne

Rengøring

Tilberede/anrette mad

Tilsyn/omsorg

Unikke borgere med indsats

april 2024

668

Antal indbyggere

80 til 89 år og 90 år og derover

2.575

Borgere pr. 1.000 indbygger

80 til 89 år og 90 år og derover

259,4

Top 5 indsatser

Unikke borgere med en indsats

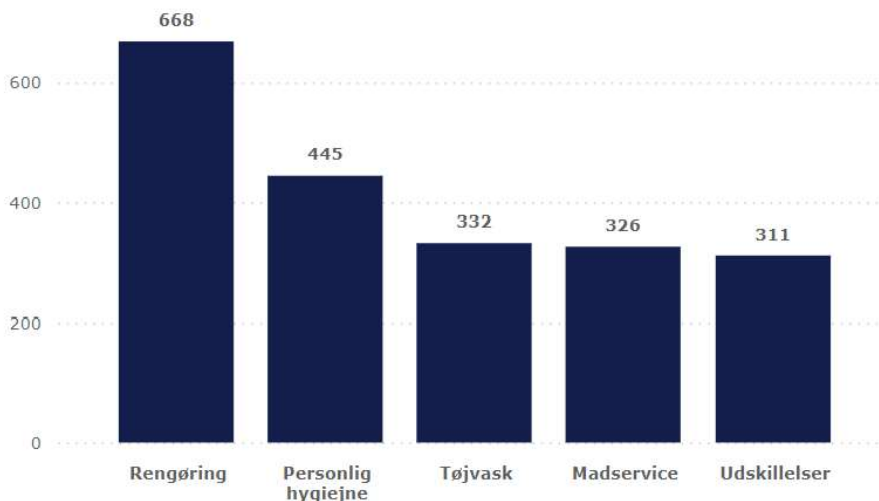

Unikke borgere efter aldersgruppering

Unikke borgere med en indsats

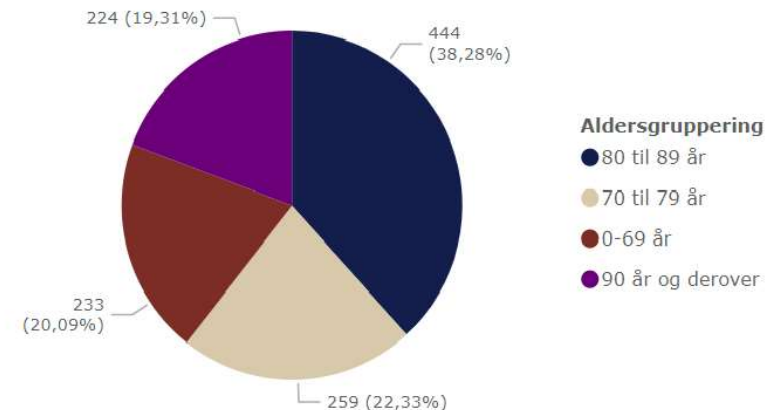

Forside

Overblik

Indsatser

Tilstande

Vælg kommune

Vælg benchmark



Region Syddanmark

Danmarkskort

Filtre

Alder

Flere markeringer

Måneder

april

År

2024

Funktionsevnetilstande

Helbredstilstande

Problemer med sygdoms...

Problemer med synssans

Problemer med traumesår

Problemer med tryksår

Problemer med undervægt

Problemer med urininkont...

Problemer med vandladni...

Problemer med venøst sår

Borgere pr. 1.000 indbygger

april 2024

88,5



Udvikling i borgere med tilstand

april 2023

-22,4 %



Klik for at se udvikling



Antal borgere pr. 1.000 indbygger i aldersgruppen 80 til 89 år og 90 år og derover, med tilstanden Problemer med vandladning

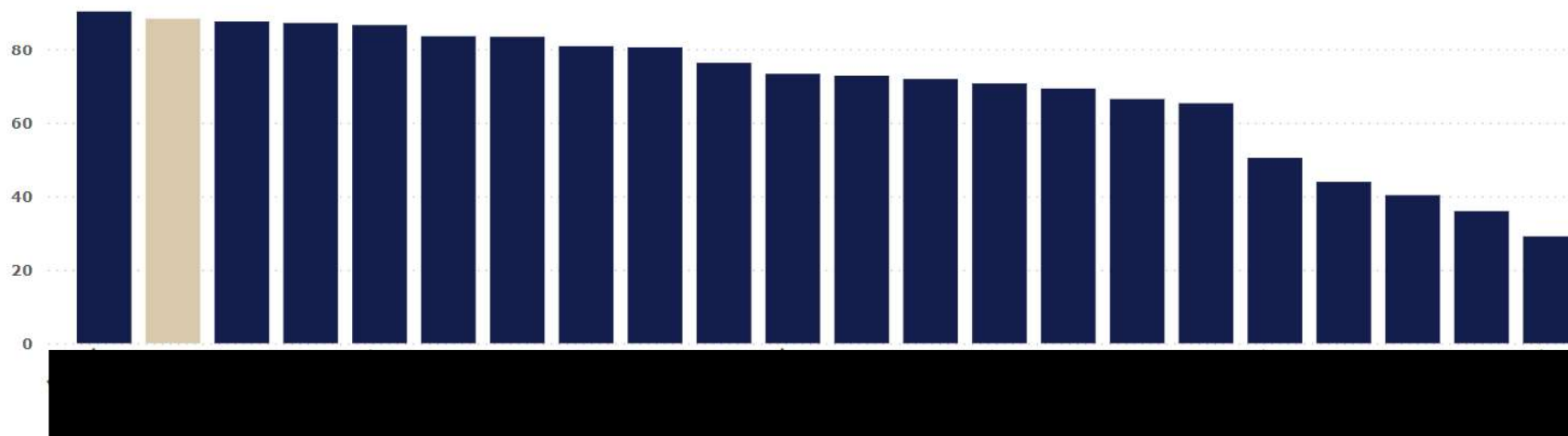

Forside

Overblik

Indsatser

Tilstande

Vælg kommune

Vælg benchmark



Region Syddanmark

Danmarkskort

Filtre

Alder

Flere markeringer

Måneder

april

År

2024

Funktionsevnetilstande

Helbredstilstande

Problemer med sygeoms...

Problemer med synssans

Problemer med traumesår

Problemer med tryksår

Problemer med undervægt

Problemer med urininkont...

Problemer med vandladni...

Problemer med venøst sår

Borgere pr. 1.000 indbygger

april 2024

88,5



Udvikling i borgere med tilstand

april 2023

-22,4 %



Klik for at se udvikling



Antal borgere pr. 1.000 indbygger med en indsats

Din kommune ● Benchmark

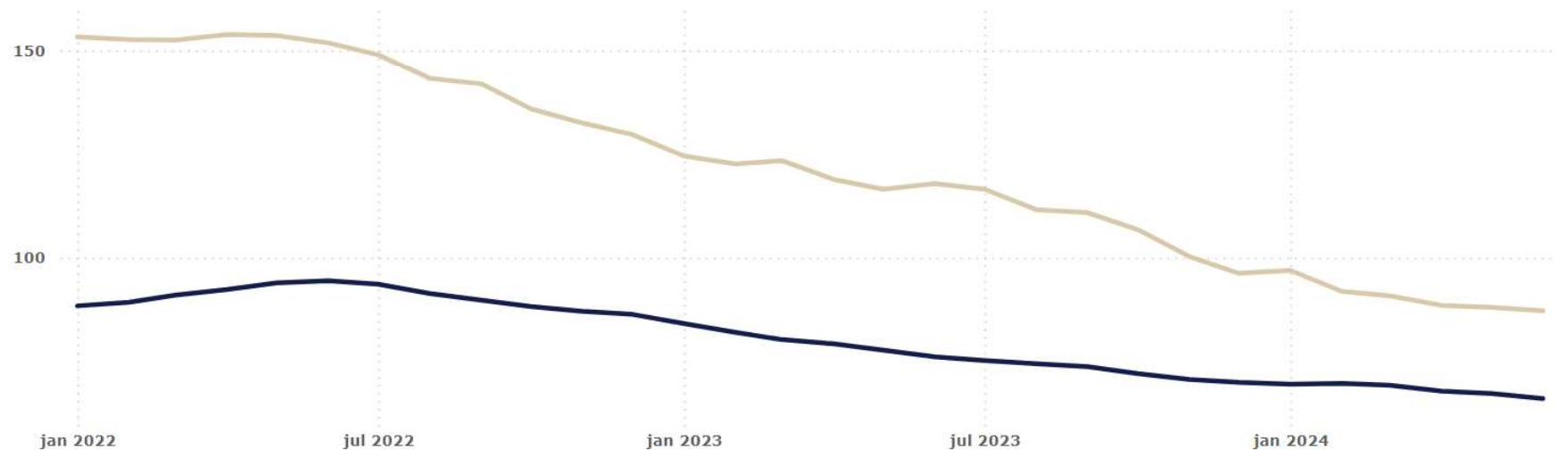

Forside

Overblik

Indsatser

Tilstande

Vælg kommune



Vælg benchmark

Flere markeringer



Tilstande



Filtre

Alder

Flere markeringer

Måneder

marts

År

2024

Funktionsevnetilstande

Helbredstilstande

Problemer med synssans

Problemer med traumesår

Problemer med tryksår

Problemer med undervægt

Problemer med urininkont...

Problemer med vandladni...

Problemer med venøst sår

Problemer med væskeind...

Psykosociale forhold

Borgere pr. 1.000 indbygger

marts 2024

90,8



Udvikling i borgere med en tilstand

Fra sidste år

-23,4 %



Kommune **Borgere pr. 1.000 indbygger**

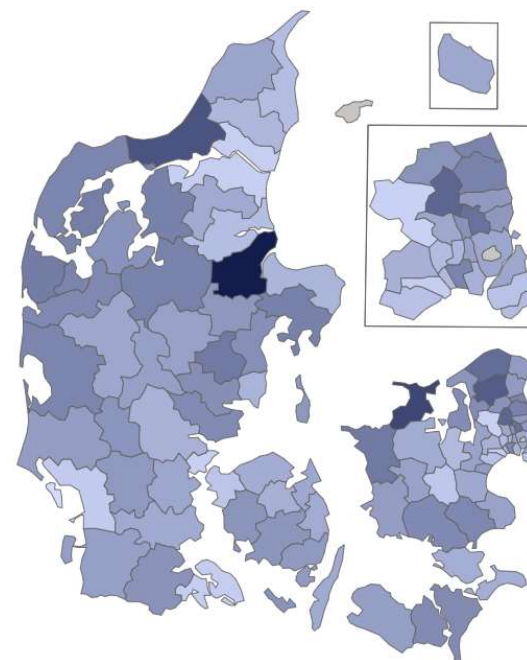
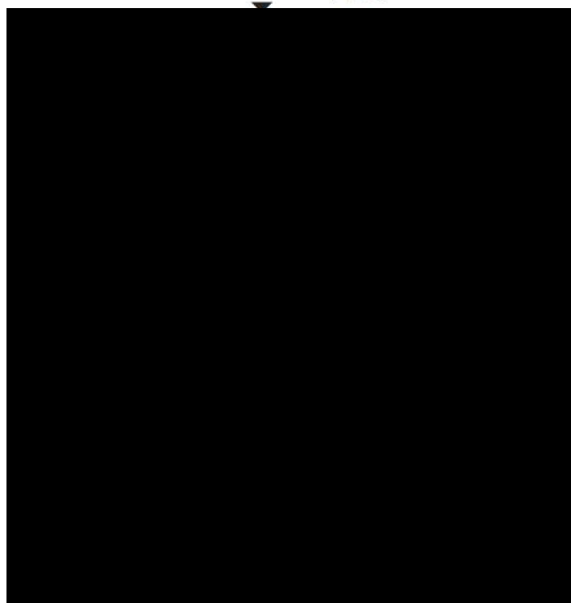

Tværasektorielle perspektiver

Birth: Alle | Contact age: Alle | Reg. time: Flere markeringer | Organisation: Alle | Code: Alle | FocusGroup/Name: Alle | Municipality SL: Alle | Clear filters (Ctrl)

Vulkan	Antal borgere 924	Antal kontakter 3.323	Gns. antal kontakter 3,6	Kontakter pr. 1000 indbygger 1,1
---------------	----------------------	--------------------------	-----------------------------	-------------------------------------

Forebyggelige Indlæggelser

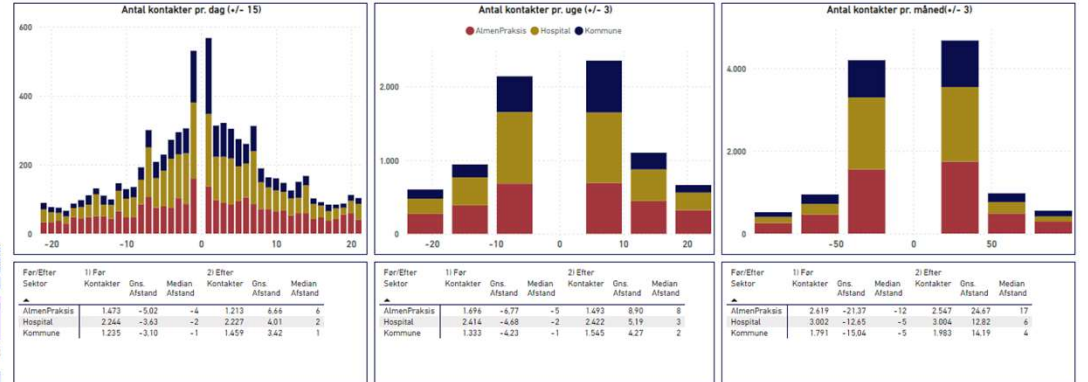

Birth: Alle | Contact age: Alle | Reg. time: Flere markeringer | Organisation: Alle | Code: Alle | FocusGroup/Name: Alle | Municipality SL: Alle | Clear filters (Ctrl)

Oversigt	Antal borgere 6.871	Antal kontakter (ex. diag. & tilst.) 379.596	Gns. antal kontakter (ex. diag. & tilst.) 55,3	Kontakter pr. 1000 indbygger (ex. diag.) 68,6
Org. enheder Antal 2.188	Antal personer pr. sektor Kommune: 5.101 Hospital: 6.374 AlmenPra...: 6.450	Antal kontakter pr. sektor (ex. diag. & tilst.) Kommune: 174.715 Hospital: 137.707 AlmenPra...: 99.327	Gns. antal kontakter (ex. diag. & tilst.) Kommune: 34,1 Hospital: 21,6 AlmenPra...: 19,4	Kontakter pr. 1000 indbygger (ex. diag.) Kommune: 31,7 Hospital: 25,1 AlmenPra...: 18,1
Kommuner Antal 87	Antal borgere med tilstande 3.488 Helbredstilstande	Antal kommunale tilstande 1.335 Cirkulationsproblemer 1.167 Problemer med mobilitet... 1.146 Vaske sig 1.138 Andre problemer med hud...	Gns. antal kommunale tilstande 1,2 Problemer med traumesår 1,2 Problemer med diabetisk... 1,2 Problemer med venøst sår 1,1 Problemer med tryksår	Tilstande pr. 1000 indbygger 0,32 Cirkulationsproblemer 0,31 Udhøilighed 0,29 Problemer med mobilitet... 0,28 Andre problemer med hud...
Antal tilstande 30.953	Antal borgere med indsats 4.480 Sundhedslovs Indsatskatalog 2.941 Servicelovs Indsatskatalog	Antal kommunale indsats 17.970 Mobilitet 16.105 Udskillelse 16.036 Personlig hygiejne 15.663 Sygeplejefaglig udredning	Gns. antal kommunale indsats 19,8 Udskillelse 18,5 Mobilitet 8,6 Personlig hygiejne 6,2 Søndermærkning	Indsats pr. 1000 indbygger 3,93 Mobilitet 3,35 Udskillelse 3,05 Personlig hygiejne 2,97 Sygeplejefaglig udredning
Antal Indsats 142.762	Almen praksis Antal 840	Antal borgere kontakter til praksis 5.497 Konsultation 912 Sygebesøg op til 4 km4 + e... 843 Registrering af patienter... 617 2149 Diagnostik. udredning.	Antal kontakter i almen praksis 57.413 Konsultation 23.824 Registrering af patienter... 7.275 Registrering af patienter... 2.750 Sygebesøg tra 10 4 km4 + e...	Gns. antal ydelser pr. borgere 28,3 Registrering af patienter... 28,1 Registrering af patienter... 24,3 Registrering af patienter... 10,4 Konsultation
Hospitaller Antal 1.249	Antal borgere pr. kontaktype 4.326 Fysisk fremmede 3.812 Virtual kontakt 446 Udekontakt 42 Diagnoseindberetning	Antal kontakter pr. kontaktype 109.731 Fysisk fremmede 22.700 Virtual kontakt 4.943 Udekontakt 47 Diagnoseindberetning	Gns. antal kontakter pr. kontaktype 17,3 Fysisk fremmede 7,7 Udekontakt 6,0 Virtual kontakt 1,1 Diagnoseindberetning	Kontaktyper pr. 1000 indbygger 20,0 Fysisk fremmede 4,2 Virtual kontakt 1,3 Udekontakt 0,1 Diagnoseindberetning
Antal kontakter 137.531	Antal borgere nr. rianoncern Antal kontakter nr. rianoncern Gns. antal kontakter nr. rianoncern	Antal borgere nr. rianoncern Antal kontakter nr. rianoncern Gns. antal kontakter nr. rianoncern	Antal borgere nr. rianoncern Antal kontakter nr. rianoncern Gns. antal kontakter nr. rianoncern	Antal borgere nr. rianoncern Antal kontakter nr. rianoncern Gns. antal kontakter nr. rianoncern

Antal borgere 151,129	Antal kontakter (ex. diag. & tilst.) 7,474,588	Gns. antal kontakter (ex. diag. & tilst.) 49,5
--------------------------	---	---

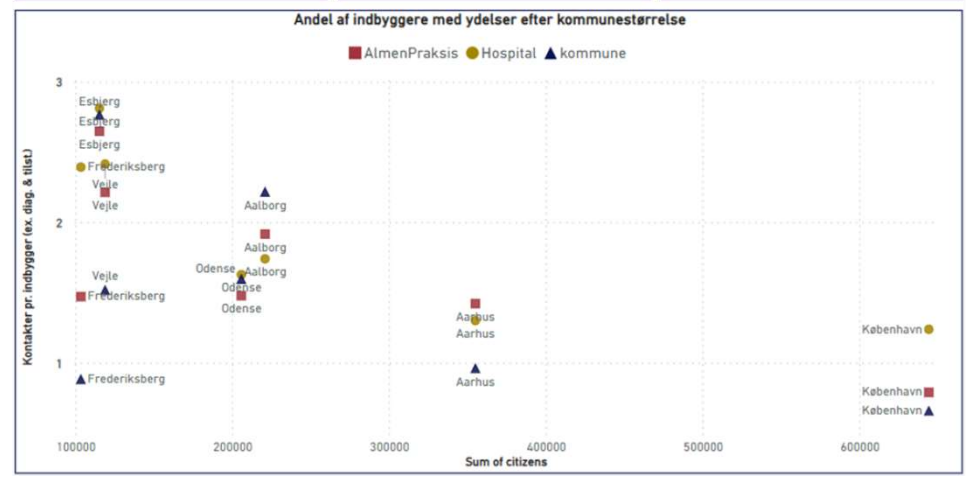

Det vi skal arbejde videre med.....

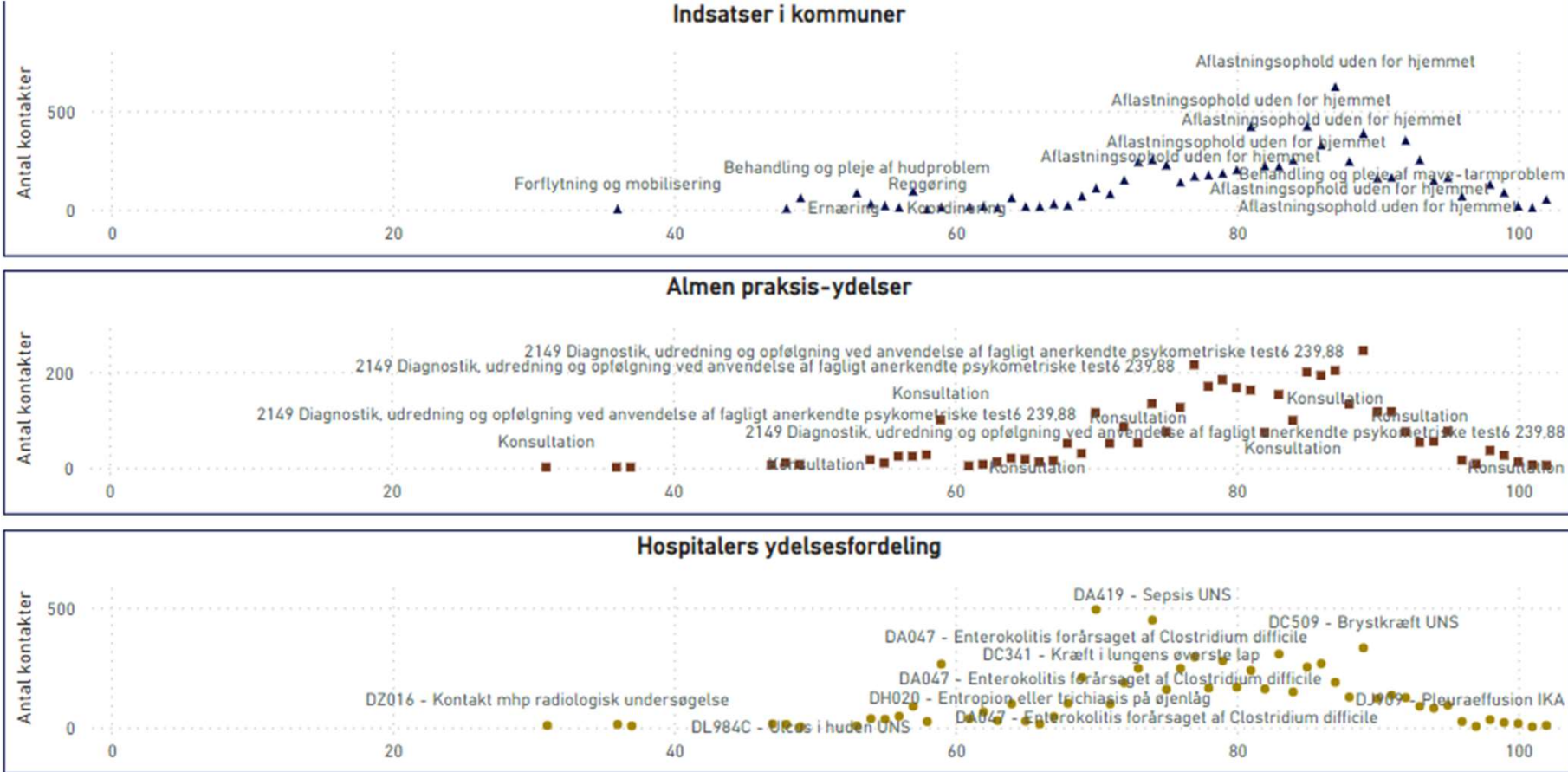

Fælles sprog III



Borgerne



Alle kommuner



EOJ leverandører



Fælleskommunal Gateway



Data slettes efter 7 dage



FLIS



Sundhedsdatastyrelsen

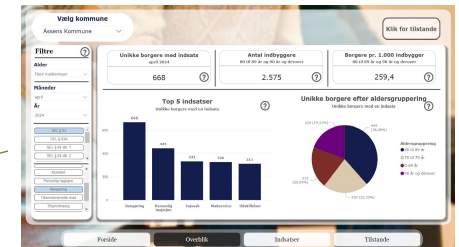



KL

Agenda

1. Fælles Sprog III data
2. **Forenkling af Fælles Sprog III – den sygeplejefaglige dokumentation.**
3. Spørgsmål

Fælles Sprog

Behovet opstår i takt med, at udgifterne til ældre- og handicapområdet stiger gennem 1970'erne og 1980'erne.

Sammen med behovet stiger også de kommunale frustrationer over mangelfuld indsigt i, hvad der reelt foregår på ældreområdet.

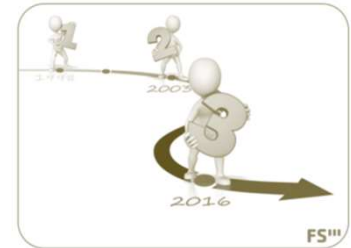

Fælles Sprog I (1998)

Hensigten med at udvikle Fælles Sprog til alle kommuner i 1998 var at gå fra papirjournaler til elektroniske omsorgsjournaler på ældreområdet (EOJ systemer).

- For dyrt og svært at alle 271 kommuner skulle udvikle egne EOJ systemer
- Et kommunalt ønske om at skabe overblik og gennemsigtighed i ældreplejen (styre økonomien)
- Følles Sprog var målrettet visitatorerne: de første koncepter for indsatskataloger udvikles



Fælles Sprog II

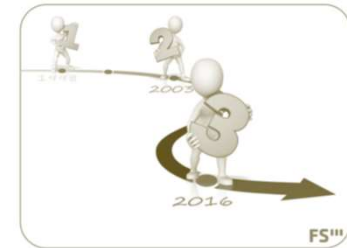

Hvor visitationen tidligere hovedsageligt koncentrerede sig om personlig og praktisk hjælp, har de fleste kommuner i 00'erne udvidet visitationen til en bredere række af kommunale ydelser, så som træning og sygepleje.

Denne udvikling fortsætter, så den centrale visitation også kommer til at omfatte hjælpemidler, boligændringer og visitation til boliger, kontant tilskud, hjælperordning mv.

Fælles Sprog II (2003)

Udviklingen på det kommunale ældre- og handicapområde, kræver at EOJ systemerne og dermed Fælles sprog videreudvikles. Den nye version skal,

- understøtte borgerens retssikkerhed
- give sikker myndighedsdrift, fokus er på 'den gode afgørelse'
- øget fokus på den tværfaglige borgerjournal
- FSII var fortsat målrettet visitatorerne og indsatskatalogerne opdateres så de baseres på ICF og tilføjes 0-4 skalaen



Fælles Sprog III

Kommunerne har med kommunalreformen (2007) fået flere og mere komplekse sundhedsopgaver, og danskerne lever længere, derfor en større efterspørgsel på viden: hvilke behov og problemer har borgerne? hvilke indsatser det kommunale sundheds- og ældreområde.

Efterspørgslen kommer fra kommunale områder, der skal koordinere på tværs, og fra 'nye' samarbejdspartnere på sygehuse og i almen praksis.

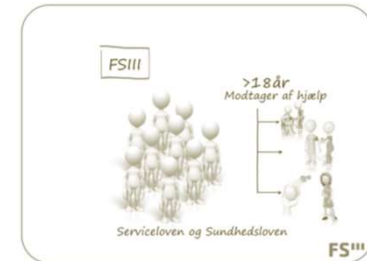

Fælles Sprog III (2016)

Mængden af dokumentation i EOJ-systemerne er vokset gennem årene, og det kan være svært, at danne sig overblik over vigtige informationer og at kommunikere relevant med samarbejdspartnere. FSIII skal understøtte behovet for:

- At kunne bidrage til mere sammenhængende borgerløb
- En højere grad af datagenbrug i kommunernes EOJ-systemer
- At reducere mængden af fritekst og dobbeltdokumentation

FSIII er nu rettet mod såvel visitatorer som udfører. Indsatskatalogerne opdateres og klassificeres med UUID'er og der udvikles et nye sæt af fælles begreber, der anvendes til at beskrive borgernes helbredstilstande og funktionsevnetilstande, som kobles til SNOMED CT og dermed kan data benyttes i kommunikationen med regionerne





- Alt for meget tid går med proces, bureaukrati, kontrol og skemaer
- Det tærer på arbejdsglæden. Det gør det svært at rekruttere. Og det giver en velfærd, der ikke altid lever op til forventningerne.
- Det er tid til at finde ind til kernen.
- Hvad er egentlig det vigtigste i vores velfærd?
- Relationer, nærvær, omsorg og faglighed.
- Et velfærdssamfund, hvor der er mere hjerterum end kontrol. Mere sund fornuft end regulering.

Program

Afbureaukratisering og mere enkel og hensigtsmæssig dokumentation.

KL

MÅL

1
Vi skriver de vigtigste oplysninger én gang / forbedring af dokumentationsøjeblikket

- 1.1 En simplere dokumentationsmetode** ●
- 1.2 Mindre dokumentation - Færre tilstande** ●
- 1.3 Lettere at videregive observationer for hjælperne og alene dokumentere afvigelser** ●
- 1.4 Implementering af 'sammenhæng mellem FSIII funktionsområder' i IT-systemerne** ●
- 1.5 Målretning af dokumentation på plejehjem og midlertidige pladser** ●

INDSATSER

2
Relevant viden om borgeren kan findes i simple overblik / forbedring af læseøjeblikket

- 2.1 Mulige relevante overblik** ●
- 2.2 Støtte til kravspecifikation** ●
- 2.3 Støtte til samarbejde og koordinering** ●
- 2.4 Implementering af 'sammenhæng mellem FSIII funktionsområder' i IT-systemerne** ●

3
Lokal forankring og anvendelse af data i centrum

- LOKAL FORANKRING
- 3.1 Kortlægning af implementering og udfordringer** ●
- 3.2 Bedre data-kvalitet lokalt** ●
- 3.3 Understøtte ledelser** ●
- 3.4 Netværk af 'velfærds-kommuner'** ●
- DATAKVALITET OG DATAANVENDELSE
- 3.5 Etablering af en fælles kvalitets-organisation for kommuner** ●
- 3.6 Gevinstrealisering af FSIII** ●
- 3.7 'Data i det nære'** ●
- 3.8 Etablering af ledelsesnetværk om datadrevet ledelse** ●

4
Gennemsigtighed i krav til dokumentation fra statslige tilsyn

- 4.1 Et dataunderstøttet tilsyn** ●
- 4.2 Understøttelse af sammenhæng mellem tilsynets målepunkter og FSIII** ●
- 4.3 Koordinering og gennemsigtighed i statslige tilsyn** ●

● Igangsat

● Afventer

Helbredstilstande – Nu

Funktionsevne

Problemer med personlig pleje
Problemer med daglige aktiviteter

Bevægeapparat

Problemer med mobilitet og bevægelse

Ernæring

Problemer med væskeindtag
Problemer med fødeindtag
Uhensigtsmæssig vægtændring
Problemer med overvægt
Problemer med undervægt

Hud og slimhinder

Problemer med kirurgisk sår
Problemer med diabetisk sår
Problemer med cancersår
Problemer med tryksår
Problemer med arterielt sår
Problemer med venøst sår
Problemer med blandingssår
Problemer med traumesår
Andre problemer med hud og slimhinder

Kommunikation

Problemer med kommunikation

Psykosociale forhold

Problemer med socialt samvær
Emotionelle problemer
Problemer med misbrug
Mentale problemer

Respiration og cirkulation

Respirationsproblemer
Cirkulationsproblemer

Seksualitet, køn og kropsovfattelse

Problemer med seksualitet, køn og kropsovfattelse

Smerter og sanseindtryk

Akutte smerter
Periodevise smerter
Kroniske smerter
Problemer med synssans
Problemer med lugtesans
Problemer med hørelse
Problemer med smagssans
Problemer med følesans

Søvn og hvile

Døgnrytmeproblemer
Søvnproblemer

Viden og udvikling

Problemer med hukommelse
Problemer med sygdomsindsigt
Problemer med indsigt i behandlingsformål
Kognitive problemer

Udskillelse af affaldsstoffer

Problemer med vandladning
Problemer med urininkontinens
Problemer med afføringsinkontinens
Problemer med mave og tarm

Helbredstilstande – Forenklet [fra 43 tilstande til 23 tilstande]

Funktionsevne

Problemer med daglige aktiviteter

Bevægeapparat

Problemer med mobilitet og bevægelse

Ernæring

Problemer med ernæring
Problemer med vægt

Hud og slimhinder

Problemer med tryksår
Problemer med diabetisk sår
Problemer med *andre* sår
Problemer med hud og slimhinder

Kommunikation

Problemer med kommunikation

Psykosociale forhold

Problemer med misbrug
Problemer med socialt samvær
Problemer med trivsel

Respiration og cirkulation

Respirationsproblemer
Cirkulationsproblemer

Seksualitet, køn og kropsovfattelse

Problemer med seksualitet, køn og kropsovfattelse

Smerter og sanseindtryk

Problemer med smerte
Problemer med sanser

Søvn og hvile

Problemer med søvn og hvile

Viden og udvikling

Problemer med hukommelse
Kognitive problemer
Problemer med sundhedskompetence

Udskillelse af affaldsstoffer

Problemer med vandladning
Problemer med mave og tarm

Sundhedslovsindsatser - Nu

Anlæggelse og pleje af kateter
Behandling med ortopædiske hjælpemidler
Behandling og pleje af hudproblem
Behandling og pleje af mave-tarmproblem
Cirkulationsbehandling
Dialyse
Drænpleje
Ernæringsindsats
Forflytning og mobilisering
Iltbehandling
Inkontinensbehandling
Intravenøs væskebehandling
Intravenøs medicinsk behandling
Kompressionsbehandling
Medicinadministration
Medicindispensering
Nonfarmakologisk smertelindring
Oplæring
Parenteral ernæring
Personlig pleje
Pleje ved anvendelser af personlige hjælpemidler
Psykiatrisk pleje
Psykiisk støtte
Rehabilitering
Respirationsbehandling
Respiratorbehandling
Samarbejde med netværk
Sekretsugning
Sondeernæring
Stomipleje
Støtte til ADL-aktivitet
Subkutan væskebehandling
Supplerende udredning
Særlig kommunikationsform
Sårbehandling
Trakeostomipleje
Undersøgelser og måling af værdier
Vejledning
Væske per os

Forenkling af Sundhedslovsindsatser - Endelig fra 39 indsatser til 28 indsatser

Anlæggelse og pleje af kateter
Behandling og pleje af hudproblem
Behandling og pleje af mave-tarmproblem
Cirkulationsbehandling
Dialyse
Drænpleje
Ernæringsindsats
Iltbehandling
Inkontinensbehandling
Intravenøs væskebehandling
Intravenøs medicinsk behandling
Kompressionsbehandling
Medicinadministration
Medicindispensering
Nonfarmakologisk smertelindring
Parenteral ernæring
Personlig pleje
Psykiisk pleje og støtte
Respirationsbehandling
Sekretsugning
Sondeernæring
Stomipleje
Subkutan væskebehandling
Supplerende udredning
Sårbehandling
Trakeostomipleje
Undersøgelser og måling af værdier
Væske per os

Vejledning, oplæring, rehabilitering samt sundhedsfremme og forebyggelse er en integreret del af enhver sygeplejefaglig indsats rettet mod den enkelte borger

Fra metodehåndbog til pixi-guide

KL



Tidsplan for forenklingen af Fælles Sprog III



Forenkling af Fælles Sprog III	jan-24 feb-24 mar-24 apr-24 maj-24 jun-24 jul-24 aug-24 sep-24 okt-24 nov-24 dec-24 jan-25 feb-25 mar-25 apr-25 maj-25 jun-25 jul-25 aug-25 sep-25 okt-25
Udvikling af produkter	
Udvikling af IT-understøttelse	
Kommunerne påbegynder re-visitation	

Den elektroniske tværfaglige journal

Eksempel på hvordan relation fra tilstand mellem den kommunale sygepleje og genoptræning efter sygehusophold

Åse Andersen 21.01.43 – problemer & behov

- Ernæring
- Viden og udvikling
- Søvn og hvile
- Smertes og sanseindtryk
- Akutte smerter
- Periodevise smerter
- Kroniske smerter
- Problemer med synssans
- Problemer med lugtesans
- Problemer med hørelse



Sygeplejerske ønsker at dokumentere noget om Åses Akutte smerter. Det 'grønne i' gør opmærksom på, at der kan være relevant information.

Åse Andersen 21.01.43 – problemer & behov

- Ernæring
- Viden og udvikling
- Søvn og hvile
- Smertes og sanseindtryk
- Akutte smerter
- Periodevise smerter
- Kroniske smerter
- Problemer med synssans
- Problemer med lugtesans
- Problemer med hørelse

Akse oplever ofte akutte smerter i lænden, specielt om morgenen. Skyldes en diskosprolaps. Vigtigt at Åse får en rolig morgen.
[EFP, 20/2 2020, Sygeplejerske]

Smerter

Åse har strålesmerter i højre lægmuskel og brændende fornemmelse i højre fod. Ømhed i lænden. Smerter skyldes diskusprolaps mellem L5/S1
[OPL, 17/1 2020, Fysioterapeut]

Sygeplejerske læser fysioterapeutens dokumentation og Supplerer med sin egen dokumentation.



KL

Agenda

1. Fælles Sprog III data
2. Forenkling af Fælles Sprog III – den sygeplejefaglige dokumentation.
3. **Spørgsmål**

Tak for i dag

KL